

Bürgerversammlung für Kaichen und Ilbenstadt am 17.05.2022

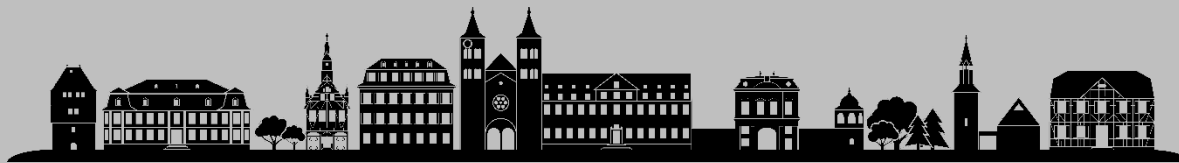

Bürgermeister – Michael Hahn

Vertretung nach HGO: Erster Stadtrat – Kurt Meisinger

Vorzimmer des BGM – Eileen Handke

Stadtwerke

Leitung – Thomas Herdt

Stellvertretung: n. n.

Büroleitung – Thomas Herdt

Stellvertretung: Petra Kremer

Fachbereich I

Zentrale Dienste & Finanzen

- Thomas Herdt -

Stellvertretung: Karin Künze

Fachdienst 1

Sitzungsdienst / Zentrale
Dienste
Volker Herrmann
Uta Mache
Fachstelle: 1.1.1

Personal
Karin Künze
Fachstelle: 1.1.2

Fachdienst 2

Kasse
Maika Cetin
Fachstelle: 1.2.1

Anlagenbuchhaltung
Fachstelle: 1.2.2

Steuern / & Abgaben
Fachstelle: 1.2.3

Buchhaltung Stadtwerke
Fachstelle: 1.2.4

Fachbereich II

Ordnungs- & Sozialverwaltung

- Petra Kremer -

Stellvertretung: Michael Drozd

Fachdienst 1

KiTa / Hort
Fachstelle: 2.1.1

Jugend
Fachstelle: 2.1.2

Bücherei
Fachstelle: 2.1.3

Fachdienst 2

Ordnungsamt
OBB
Fachstelle: 2.2.1

Standesamt
Fachstelle: 2.2.2

Bürgerbüro
Fachstelle: 2.2.3

Fachbereich III

Bauleitplanung & Bauordnung

- Jens Fischer -

Stellvertretung: Mario Müller

Fachdienst 1

Hochbau
Fachstelle: 3.1.1

Bauverwaltung
Fachstelle: 3.1.2

Tiefbau
Fachstelle: 3.1.3

Friedhofverwaltung
Fachstelle: 3.1.5

Liegenschaften
Fachstelle: 3.1.4

Bauhof
David Reller
Fachstelle: 3.1.6

Neubau der
7-gruppigen
Kita in
Ilbenstadt



Wald- kindergarten- wagen für die städtische Kita "Geschwister- Scholl-Straße"

BEISPIELGRUNDRISS WKW 12020-30

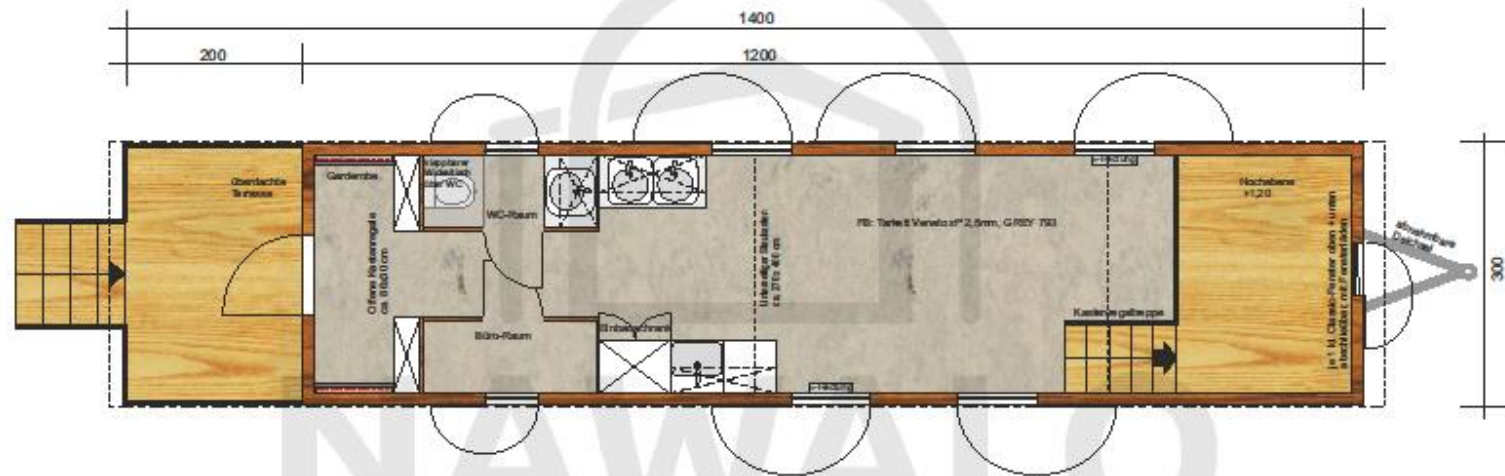

Naturwagen.Lodge.TinyHouse.

Projekt:	10168 - Niddatal
Status:	Entwurf 01
Ansicht:	Grundriss
Maßstab:	ohne
erstellt:	220406
	NAWALO GmbH



Zeichnung ist nicht verbindlich; enthält eventuell zusätzliche Ausstattung, die nicht im Angebot enthalten ist. Alle Angaben sind Circa-Angaben. Änderungen vorbehalten.

Vorentwurf für Bebauungsplan K 14 "Am alten Erbstädter Weg"

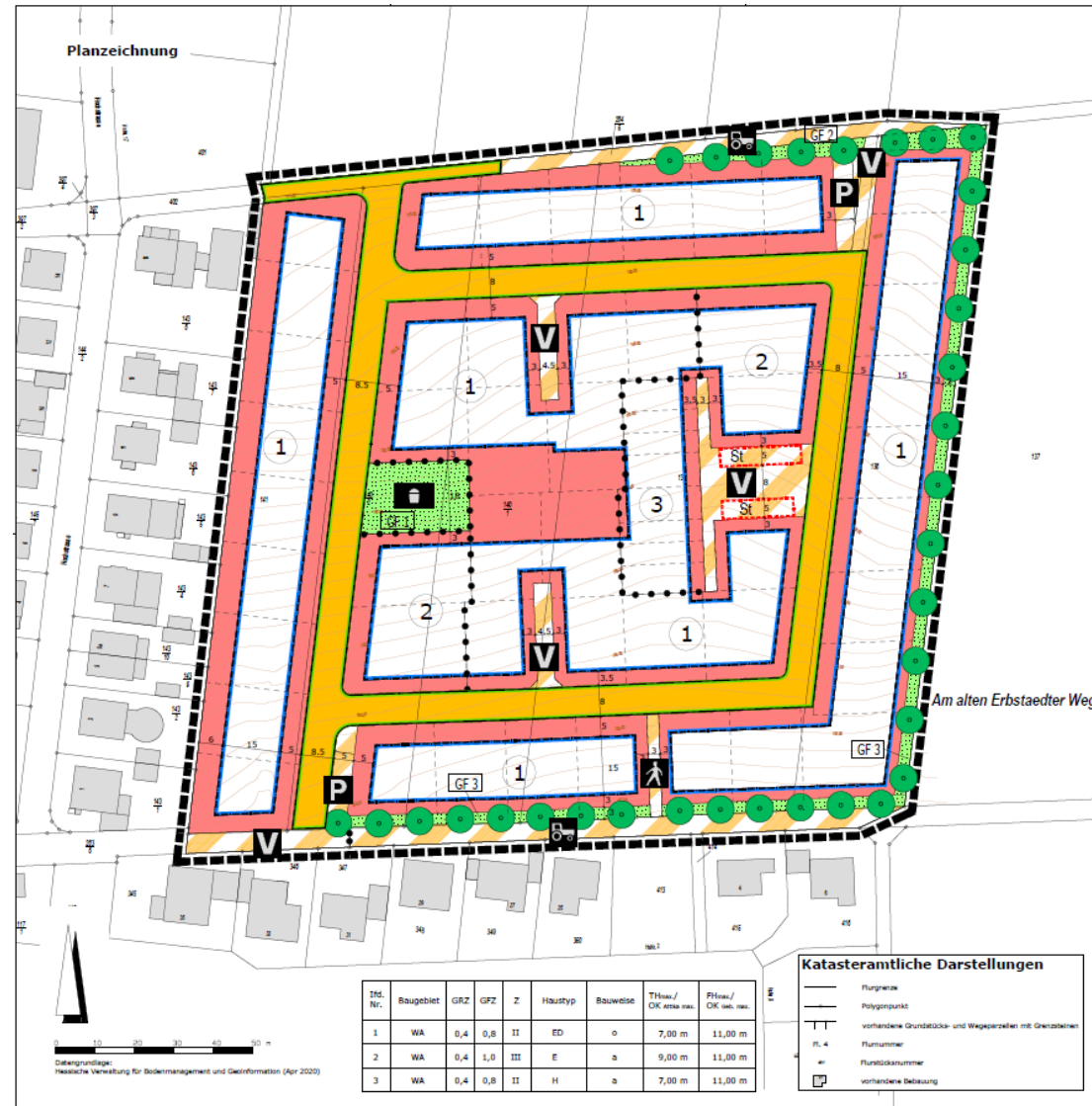

Entwässerungskonzept Regenwasser für das Gewerbemisch- gebiet I 11 "An der Steinkaute" in Ilbenstadt

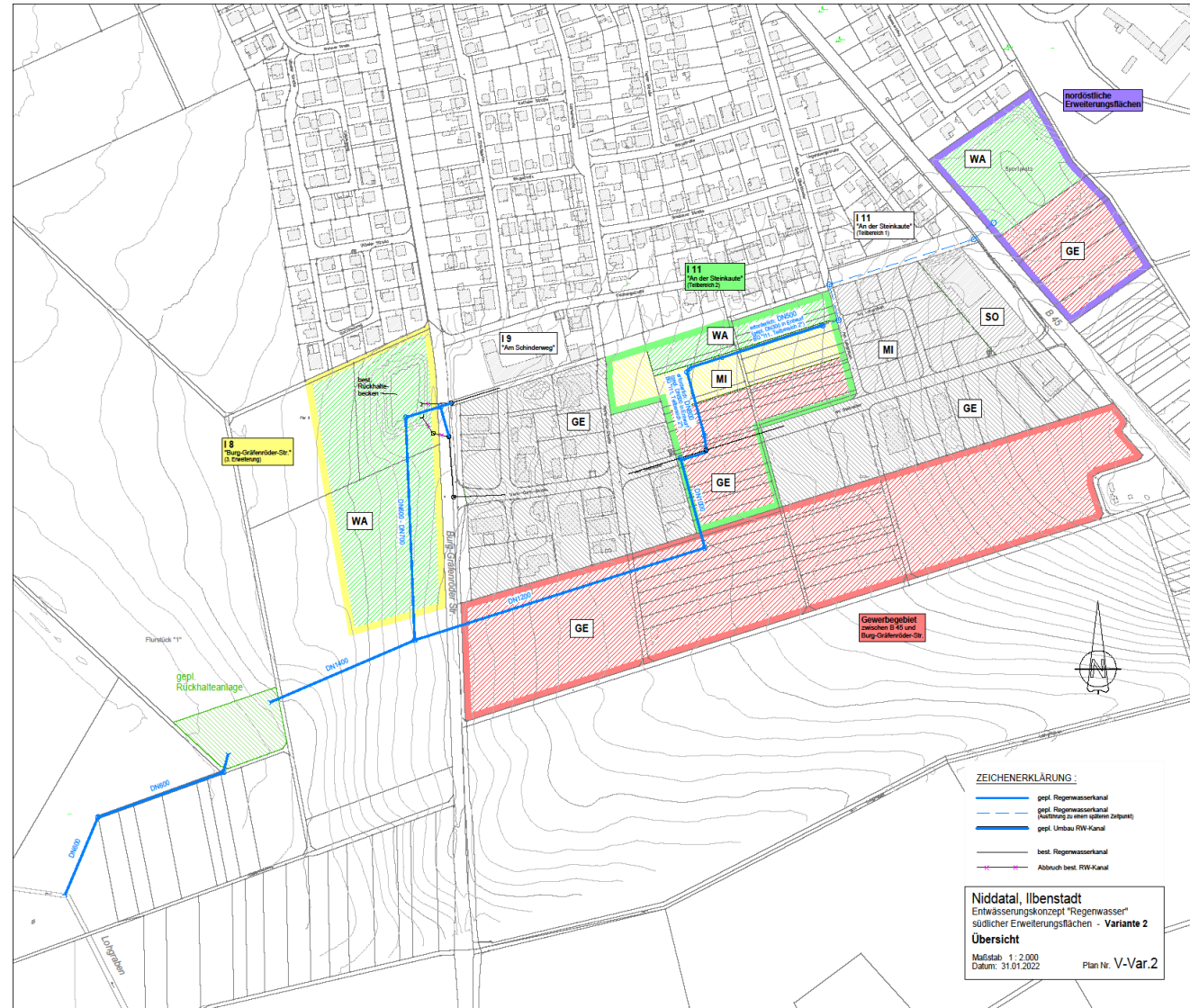

Gewässer in Niddatal



Fließpfadkarte Ilbenstadt

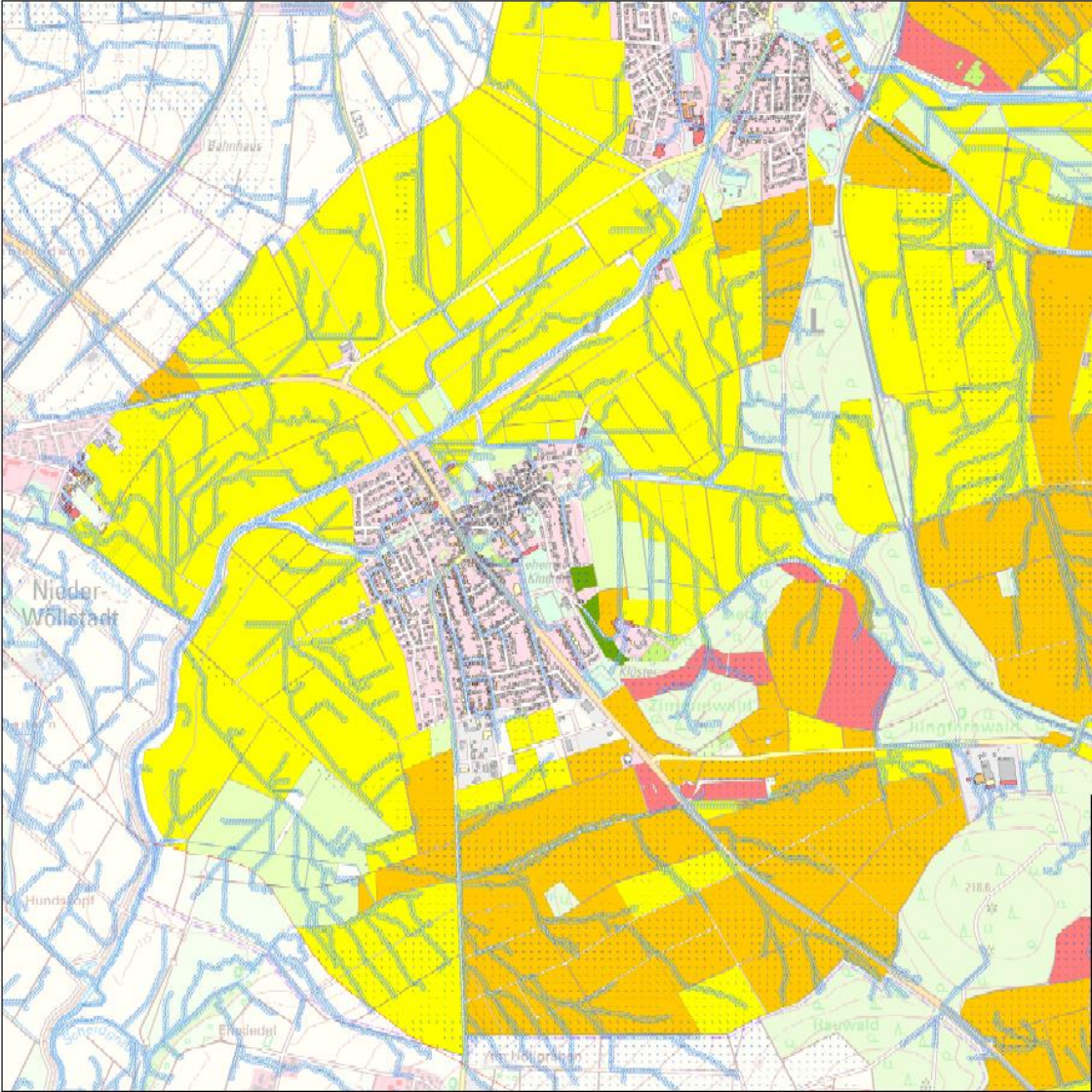

Fließpfadkarte Kaichen

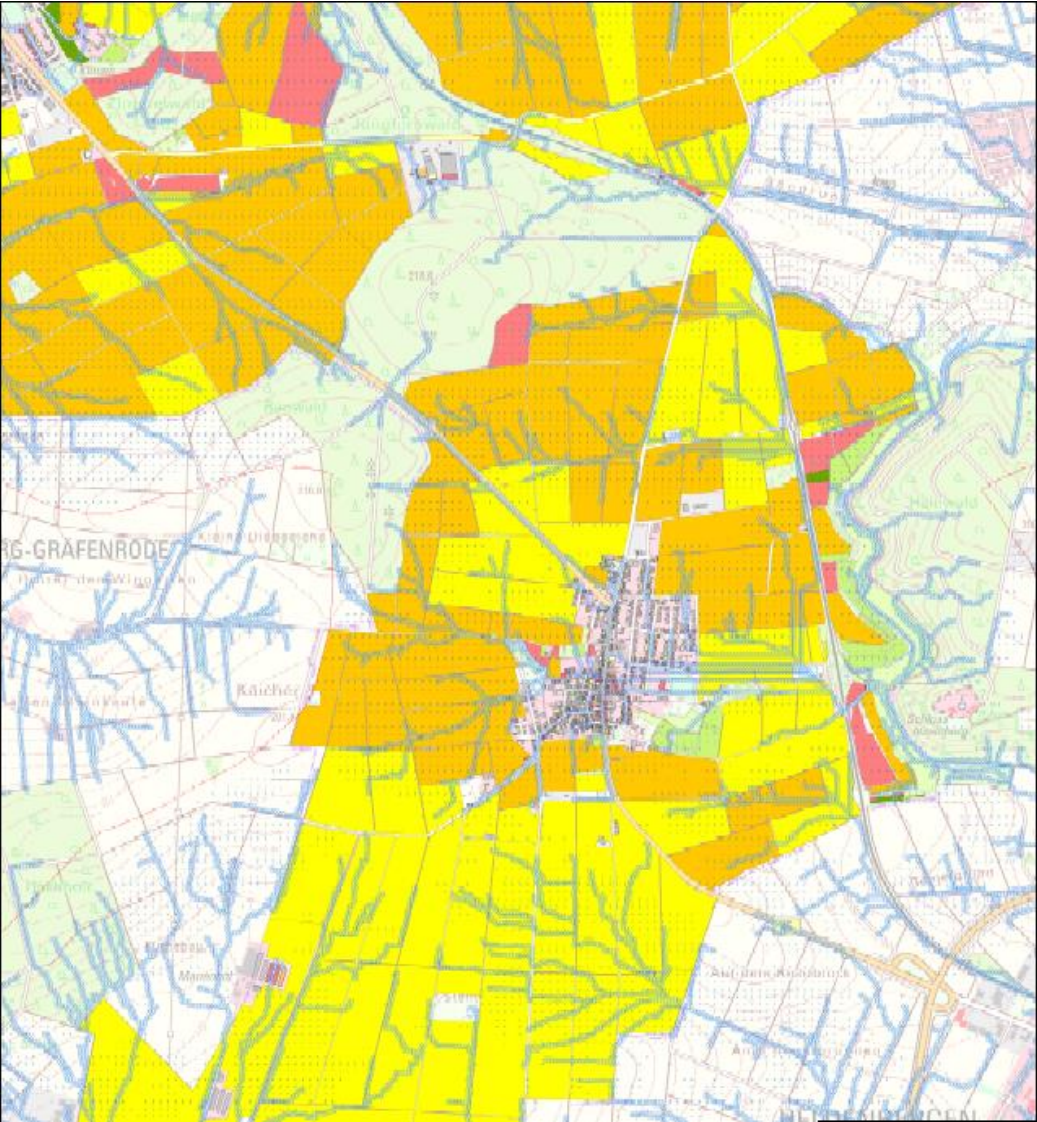

OVAG Wasserampel

(<https://www.ovag.de/wasser/wasserampel.html>)

Aktuelle Monatsübersicht:

Mai



Juni

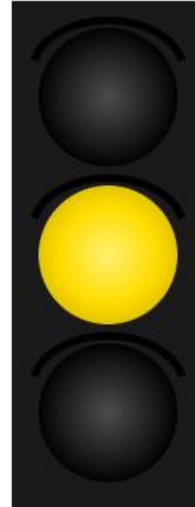

Juli

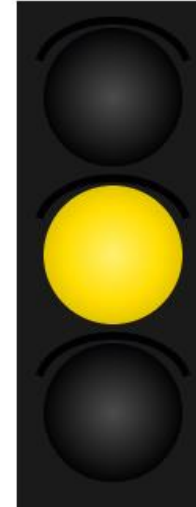

August



Die Wasserampel signalisiert mit der jeweiligen Ampelfarbe:

Grün = gute Grundwasserverfügbarkeit

Gelb = mäßige Grundwasserverfügbarkeit

Rot = kritische Grundwasserverfügbarkeit

Neues
Friedhofs-
konzept für
Niddatal



Lebensraum Friedhof - Ökologische Vielfalt gestalten

Maßnahmen/Neuerungen:

- Erneuerung der Wege
- Aufstellung von Bänken
- Baumpflanzungen für einen Parkcharakter
- Urnenbaumgrabfelder für Baumbestattungen
- Anschaffung von Urnenstelen
- Pflegepaket für Gräber
- Tiergräber für Tierbestattungen

Neue Fahrzeuge der Stadt Niddatal

- VW ID3
- VW Caddy
- Hansa Geräteträger
- 2 Piaggio Porter
- Gebrauchter VW Passat Alltrack
- 2 LF 10

Bürgerbus Niddatal

(Opel Vivaro-e Kombi M)



Unterbringung
von
Flüchtlingen aus
der Ukraine
im Haus St.
Gottfried



Regionale Dienst-
leistungen
Wetterau (RDW)
-
Flüchtlingshilfe

Sprechstunde jeden
Mittwoch von 10-14 Uhr in
der Musikschule
Assenheim



Bedarfs- und
Entwicklungs-
plan für die
Freiwillige
Feuerwehr
Niddatal



Glasfaser-
ausbau
in Niddatal



Kaichen – wird im Mai 2022 abgeschlossen

Ilbenstadt – Beginn Anfang Juni 2022

Aktueller Stand
zum Amtshaus
Kaichen



Wiederaufbau
des
Schlauchturms
in der
Brunnenstraße 6
in 61194 Niddatal
Kaichen



Kostenschätzung für den Wiederaufbau des Schlauchturms

Gewerk/Leistung	Menge	Einzelpreis	Gesamtpreis
Holzbau			
Konstruktionsvollholz	2 m ³	1.250,00 €	2.500,00 €
Abbund/Richten	154 m	25,00 €	3.850,00 €
Abbund Sparrenköpfe	12 St	11,00 €	132,00 €
Schalung	30 m ²	37,00 €	1.110,00 €
Aufschieblinge	8 St	42,00 €	336,00 €
Dachdeckung			
Verschieferung	30 m ²	137,50 €	4.125,00 €
Spenglerarbeiten	1 psch	650,00 €	650,00 €
Schreinerarbeiten			
Lamellenrahmen	4 St	450,00 €	1.800,00 €
Gerüst			
Gerüststellung	75 m ²	9,80 €	735,00 €
Zulage Sonderbauteile	1 psch	1.500,00 €	1.500,00 €
Sonstiges			
Unvorhersehbares	10 %	16.738,00 €	1.673,80 €
Kostensteigerung krisenbedingt	20 %	18.411,80 €	3.682,36 €
Gesamtkosten			22.094,16 €
19% MwSt.			4.197,89 €
Gesamtkosten (Brutto)			26.292,05 €

Prüfung der
Jahres-
abschlüsse der
Stadt Niddatal



Erzieher
(m/w/d)
gesucht!

(<https://www.niddatal.de/jobs/>)



Vielen Dank für Ihre
Aufmerksamkeit !

